

SYMBOLE	DESIGNATION
	* TABLEAU ELECTRIQUE EXISTANT - NON MODIFIE
	* TABLEAU ELECTRIQUE EXISTANT - A ADAPTER
	* BAE INFORMATIQUE EXISTANTE - NON MODIFIEE
	* BAE INFORMATIQUE EXISTANTE - A ADAPTER
	* POSTE DE TRAVAIL (3 PC 16A / 1 RJ45)
	* PRISE DE COURANT 2P+T 16A
	* POSTE DE TRAVAIL VIDEOPROJECTION (1PC / 1HDMI / 1VGA / 1RJ45)
	* DETECTEUR DE PRESENCE ENCASTRE / SAILLIE TYPE P04-1C DE MARQUE BEG
	* DETECTEUR DE PRESENCE ENCASTRE / SAILLIE TYPE P02 DE MARQUE BEG
	* BOUTON POUSSOIR
	* COLONNE ALU 2 COMPARTIMENTS
	* TYPE 1 : REGLETTE ETANCHE LED 30W TYPE MALAGA DE MARQUE EXALUM
	* TYPE 2 : PLAFONNIER ENCASTRE 60x60 LED 34W TYPE BETA 3 DE MARQUE THORN
	* TYPE 3 : DOWNLIGHT LED 8W TYPE CETUS3 DE MARQUE THORN
	* TYPE 4 : RUBAN LED
	* PLINTE ELECTRIQUE
	* ALIMENTATION ELECTRIQUE
	* ECLAIRAGE EXISTANT RECALAGE SUIVANT NOUVELLE COMMANDE + DEPOSE REPOSE
	* ECLAIRAGE HORS PROJET
	* DEVOIEMENT DES CABLES ET CHEMIN DE CABLE SUITE MODIF RESEAU VENTILATION
	* DECO 1 : SUSPENSION DECORATIVE
	* DECO 2 : SUSPENSION DECORATIVE
	* DECO 3 : SUSPENSION DECORATIVE
	* DECO 4 : SUSPENSION DECORATIVE
	* DECO 5 : SUSPENSION DECORATIVE
	* DECO 6 : SUSPENSION DECORATIVE
	* DECO 7 : SUSPENSION DECORATIVE
	* DECO 8 : SUSPENSION DECORATIVE
	* DECO 9 : SUSPENSION DECORATIVE
	* DECO 10 : SUSPENSION DECORATIVE
	* DECO 11 : SUSPENSION DECORATIVE
	* DECO 12 : APPLIQUE DECORATIVE

Caisse d'Allocation familiales de
Loire-Atlantique
22 rue de Malville
49937 Nantes cedex 9

APS	APD	PRO	DCE	PEO	DOE
		03.10.2025	31.10.2025		

N°	24-150	Réaménagement du siège de la CAF de Loire Atlantique
Echelle	1/100	
Indice	0 Plan 1	

LOT ELECTRICITE PLAN D'IMPLANTATION RDC

BUREAU D'ETUDES FLUIDES

i2d

CONSEILS

12D Conseils Angers
14 rue Joseph Fourier
49100 BEAULOUZE
Tél : 02 41 77 11 88
contact@i2d-conseils.fr

MAITRE D'OEUVRE

ARCHITECTURE

Bee architecture
10 Pl. des pommiers
49100 CHEILLÉ-EN-ANJOU
Tél : 02 41 48 58 90
beearch@beearch.fr

IND	INTITULE	REDAC	DATE
01	Première édition	i2d-CONSEILS-035	26.10.2025
02			
03			
04			
05			
06			
07			
08			
09			
10			

Le présent plan est la propriété intellectuelle exclusive de la s.a.s. i2d Conseils (article L1122 de la loi 92-587 du 1er Juillet 1992)
Toute utilisation en est interdite sans l'autorisation préalable et écrite des auteurs.

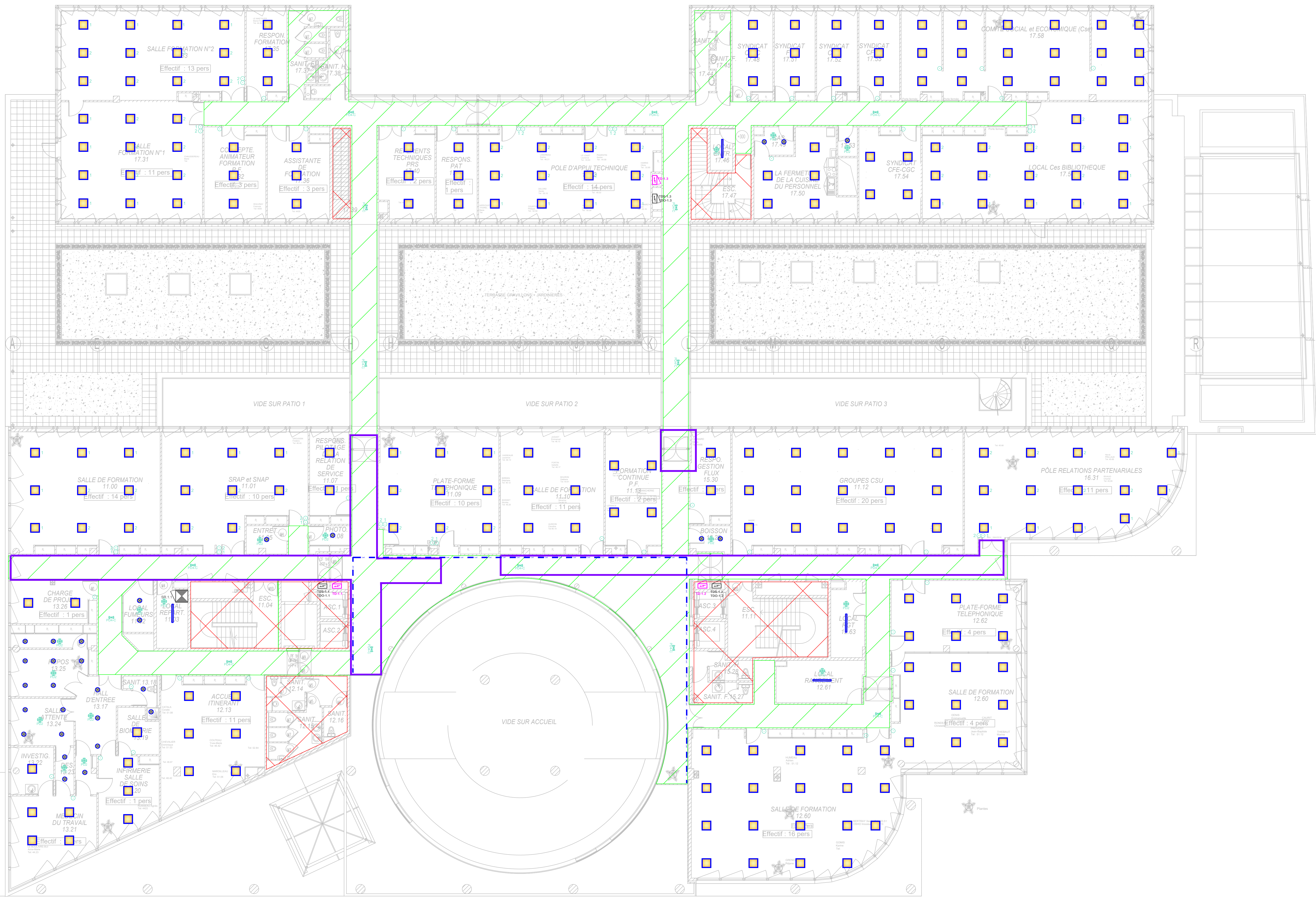

> PREMIER ETAGE

SYMBOLE	DESIGNATION
	* TABLEAU ELECTRIQUE EXISTANT - NON MODIFIE
	* TABLEAU ELECTRIQUE EXISTANT - A ADAPTER
	* BAE INFORMATIQUE EXISTANTE - NON MODIFIEE
	* BAE INFORMATIQUE EXISTANTE - A ADAPTER
	* POSTE DE TRAVAIL (3 PC 16A / 1 RJ45)
	* PRISE DE COURANT 2P+T 16A
	* POSTE DE TRAVAIL VIDEOPROJECTION (1PC / 1HDMI / 1VGA / 1RJ45)
	* DETECTEUR DE PRESENCE ENCASTRE / SAILLIE TYPE P04-1C DE MARQUE BEG
	* DETECTEUR DE PRESENCE ENCASTRE / SAILLIE TYPE P02 DE MARQUE BEG
	* BOUTON POUSSOIR
	* COLONNE ALU 2 COMPARTIMENTS
	* TYPE 1 : RELETTE ETANCHE LED 30W TYPE MALAGA DE MARQUE EXALUM
	* TYPE 2 : PLAFONNIER ENCASTRE 600x600 LED 34W TYPE BETA 3 DE MARQUE THORN
	* TYPE 3 : DOWNLIGHT LED 8W TYPE CETUS3 DE MARQUE THORN
	* TYPE 4 : RUBAN LED
	* PLINTE ELECTRIQUE
	* ALIMENTATION ELECTRIQUE
	* ECLAIRAGE EXISTANT RECABLAGE SUVANT NOUVELLE COMMANDE + DEPOSE REPOSE
	* ECLAIRAGE HORS PROJET
	* DEVOIREMENT DES CABLES ET CHEMIN DE CABLE SUITE MODIF'S RESEAU VENTILATION
	* DECO 1 : SUSPENSION DECORATIVE
	* DECO 2 : SUSPENSION DECORATIVE
	* DECO 3 : SUSPENSION DECORATIVE
	* DECO 4 : SUSPENSION DECORATIVE
	* DECO 5 : SUSPENSION DECORATIVE
	* DECO 6 : SUSPENSION DECORATIVE
	* DECO 7 : SUSPENSION DECORATIVE
	* DECO 8 : SUSPENSION DECORATIVE
	* DECO 9 : SUSPENSION DECORATIVE
	* DECO 10 : SUSPENSION DECORATIVE
	* DECO 11 : SUSPENSION DECORATIVE
	* DECO 12 : APPLIQUE DECORATIVE

Caisse d'Allocation familiales de
Loire-Atlantique
22 rue de Malville
49937 Nantes cedex 9

APSAPDPRODCEPEODOE

03.10.202531.10.2025

N°24-150

Echelle1/100

Indice0Plan2

Réaménagement du siège de la CAF de
Loire Atlantique

LOT ELECTRICITE
PLAN D'IMPLANTATION R+1

BUREAU D'ETUDES FLUIDES

i2d
CONSEILS

12D Conseils Angers
14 rue Joseph Fourier
49100 BEAULOUZE
Tél : 02 41 77 11 88
contact@i2d-conseils.fr

Bee architecture
10 Pl. des pommiers
49100 CHEILLÉ-EN-ANJOU
Tél : 02 41 48 58 90
beearch@i2d-conseils.fr

MAITRE D'OEUVRE

IND	INTITULE	REDACTION	DATE
01	Première édition	i2d-CONSEILS-05	26.10.2025
02			
03			
04			
05			
06			
07			
08			
09			
10			

Le présent plan est la propriété intellectuelle exclusive de la s.a.s. i2d Conseils (article L1122 de la loi 92-597 du 1er Juillet 1992)
Toute utilisation en est interdite sans l'autorisation préalable et écrite des auteurs.

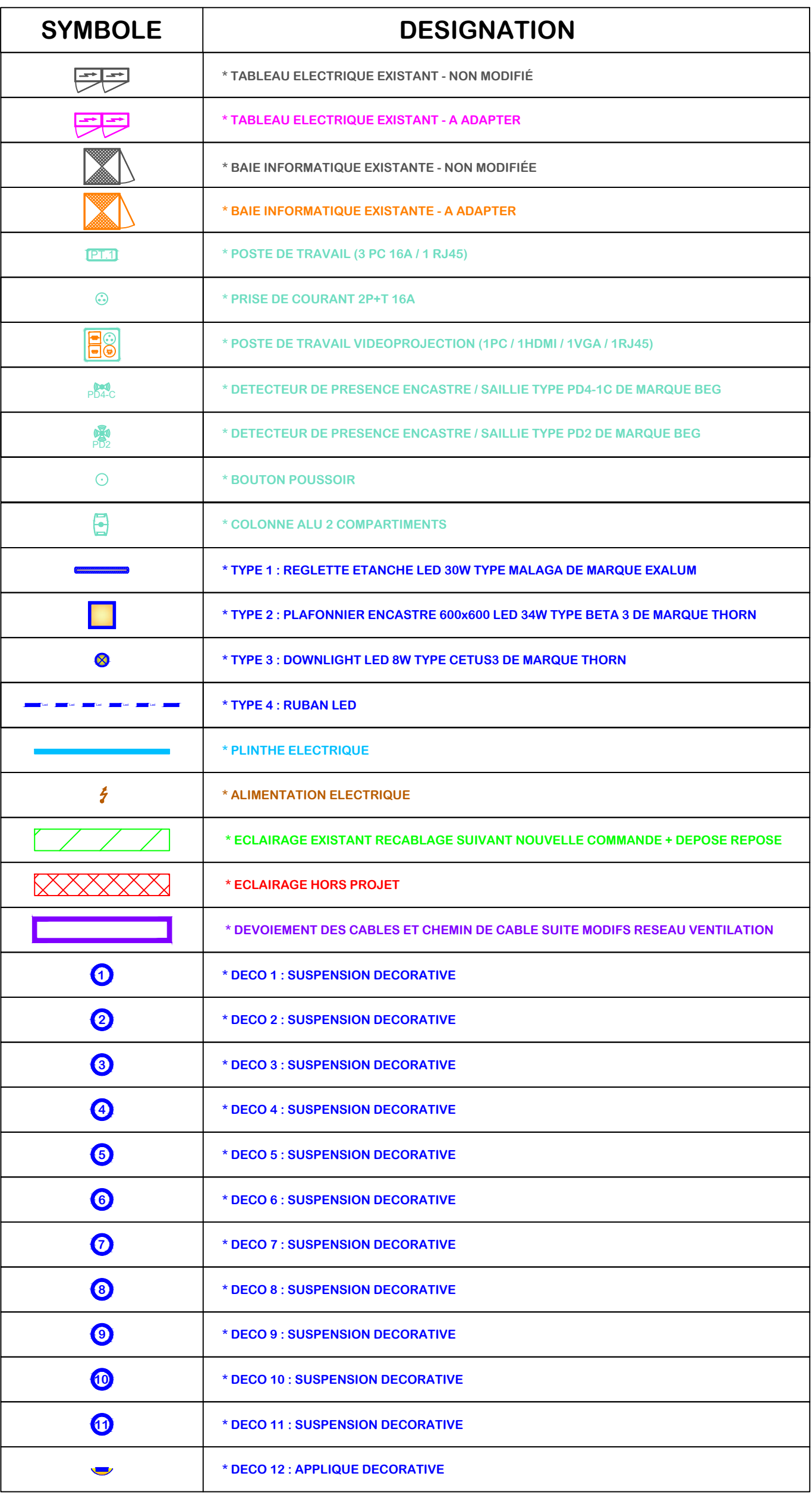

APS	APD	PRO	DCE	PEO	DOE
		03.10.2025	31.10.2025		

**LOT ELECTRICITE
N D'IMPLANTATION R+2**

BUREAU D'ETUDES FLUIDES

MAITRE D'OEUVRE

I2D Conseils Angers
14, rue Joseph Fourier
49 070 BEAUCOUZÉ
Tél : 02 41 77 11 88
contact@i2d-conseils.fr



Bee architecture
10 Pl. des pérochères
49120 Chemillé-en-Anjou
Tél : 02 41 46 58 96
beearchi@icloud.fr

[illegible]

Le présent plan est la propriété intellectuelle exclusive de la s.a.s. I2D Conseils (article L112.2 de la loi 92.597 du 1er Juillet 1992).
Toute utilisation en est interdite sans l'autorisation préalable et écrite des auteurs.

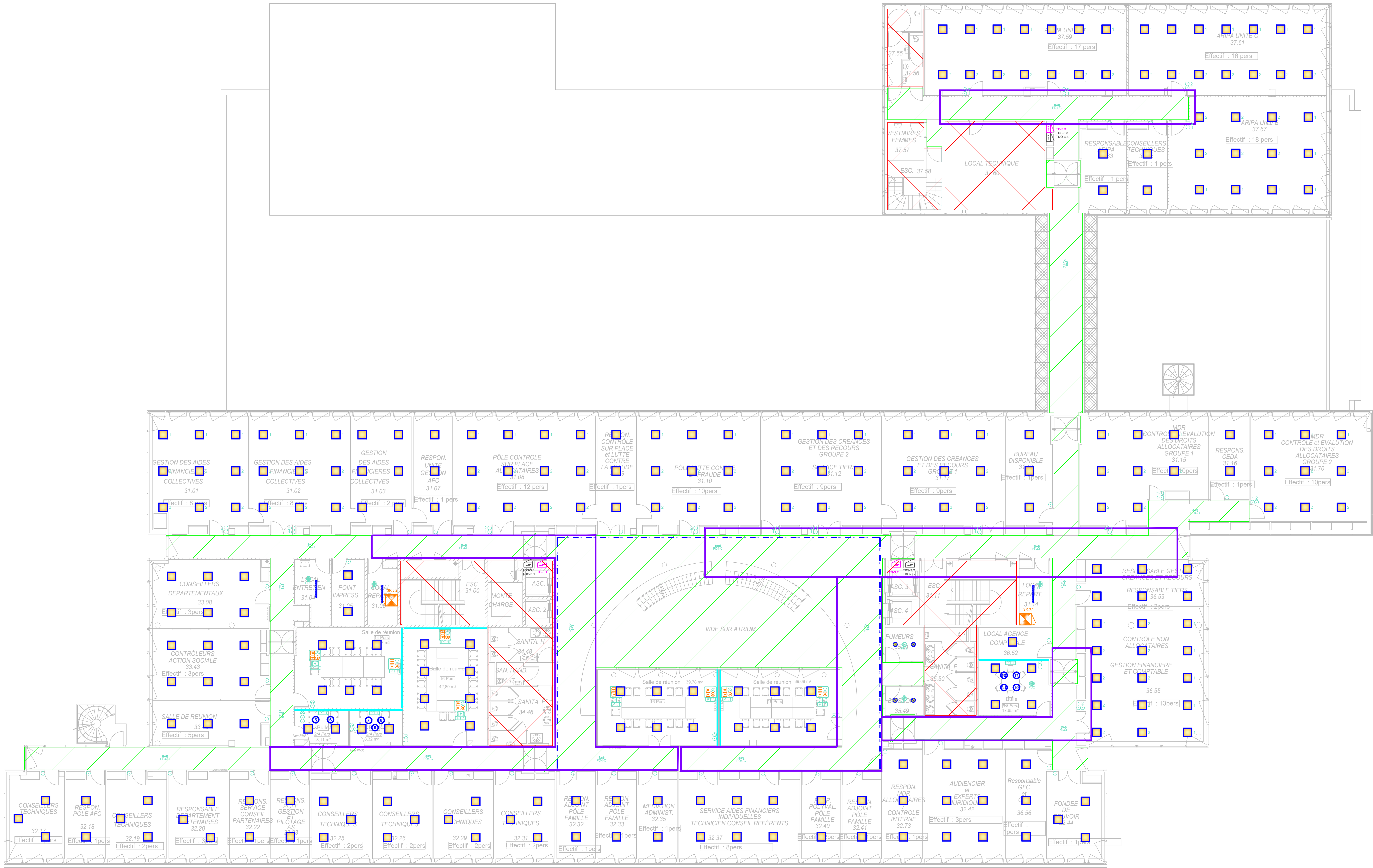

> TROISIEME ETAGE

SYMBOLE	DESIGNATION
	* TABLEAU ELECTRIQUE EXISTANT - NON MODIFIE
	* TABLEAU ELECTRIQUE EXISTANT - A ADAPTER
	* BAIE INFORMATIQUE EXISTANTE - NON MODIFIEE
	* BAIE INFORMATIQUE EXISTANTE - A ADAPTER
	* POSTE DE TRAVAIL (3 PC 16A / 1 RJ45)
	* PRISE DE COURANT 2P+T 16A
	* POSTE DE TRAVAIL VIDEOPROJECTION (1 PC / 1 HDMI / 1 VGA / 1 RJ45)
	* DETECTEUR DE PRESENCE ENCASTRE / SALLIE TYPE POA-1C DE MARQUE BEG
	* DETECTEUR DE PRESENCE ENCASTRE / SALLIE TYPE PO2 DE MARQUE BEG
	* BOUTON POUSSOIR
	* COLONNE ALU 2 COMPARTIMENTS
	* TYPE 1 : REOLETTE ETANCHE LED 30W TYPE MALAGA DE MARQUE EXALUM
	* TYPE 2 : PLAFONNIER ENCASTRE 60x60 LED 34W TYPE BETA 3 DE MARQUE THORN
	* TYPE 3 : DOWNLIGHT LED 8W TYPE CETUS3 DE MARQUE THORN
	* TYPE 4 : RUBAN LED
	* PLINTHE ELECTRIQUE
	* ALIMENTATION ELECTRIQUE
	* ECLAIRAGE EXISTANT RECALAGE SUIVANT NOUVELLE COMMANDE + DEPOSE REPOSE
	* ECLAIRAGE HORS PROJET
	* DEVOIEMENT DES CABLES ET CHEMIN DE CABLE SUIVE MODIFS RESEAU VENTILATION
	* DECO 1 : SUSPENSION DECORATIVE
	* DECO 2 : SUSPENSION DECORATIVE
	* DECO 3 : SUSPENSION DECORATIVE
	* DECO 4 : SUSPENSION DECORATIVE
	* DECO 5 : SUSPENSION DECORATIVE
	* DECO 6 : SUSPENSION DECORATIVE
	* DECO 7 : SUSPENSION DECORATIVE
	* DECO 8 : SUSPENSION DECORATIVE
	* DECO 9 : SUSPENSION DECORATIVE
	* DECO 10 : SUSPENSION DECORATIVE
	* DECO 11 : SUSPENSION DECORATIVE
	* DECO 12 : APPLIQUE DECORATIVE

Caisse d'Allocation familiales de
Loire-Atlantique
22 rue de Malville
49337 Nantes cedex 9

APSAPDPRODCEPEODOE

03.10.202531.10.2025

N°24-150

Echelle1/100

Indice0Plan4

Réaménagement du siège de la CAF de
Loire Atlantique

LOT ELECTRICITE
PLAN D'IMPLANTATION R+3

BUREAU D'ETUDES FLUIDES

MATRE D'OEUVRE

i2d CONSEILS
12D Conseils Angers
14, rue Joseph Fourier
49070 BEAUCOUZE
Tél : 02 41 77 11 88
contact@i2d-conseils.fr

Bee architecture
10, Rue des pétoches
49100 CHEILLÉ-EN-ANJOU
Tél : 02 41 48 58 90
beearch@i2d-conseils.fr

IND	INTITULE	REDAC	DATE
01	Première édition	i2d-CONSEILS-055	26.10.2025

Le présent plan est la propriété intellectuelle exclusive de la s.a.s. i2d Conseils (article L1122-2 de la loi 92-597 du 1er Juillet 1992)
Toute utilisation en est interdite sans l'autorisation préalable et écrite des auteurs.

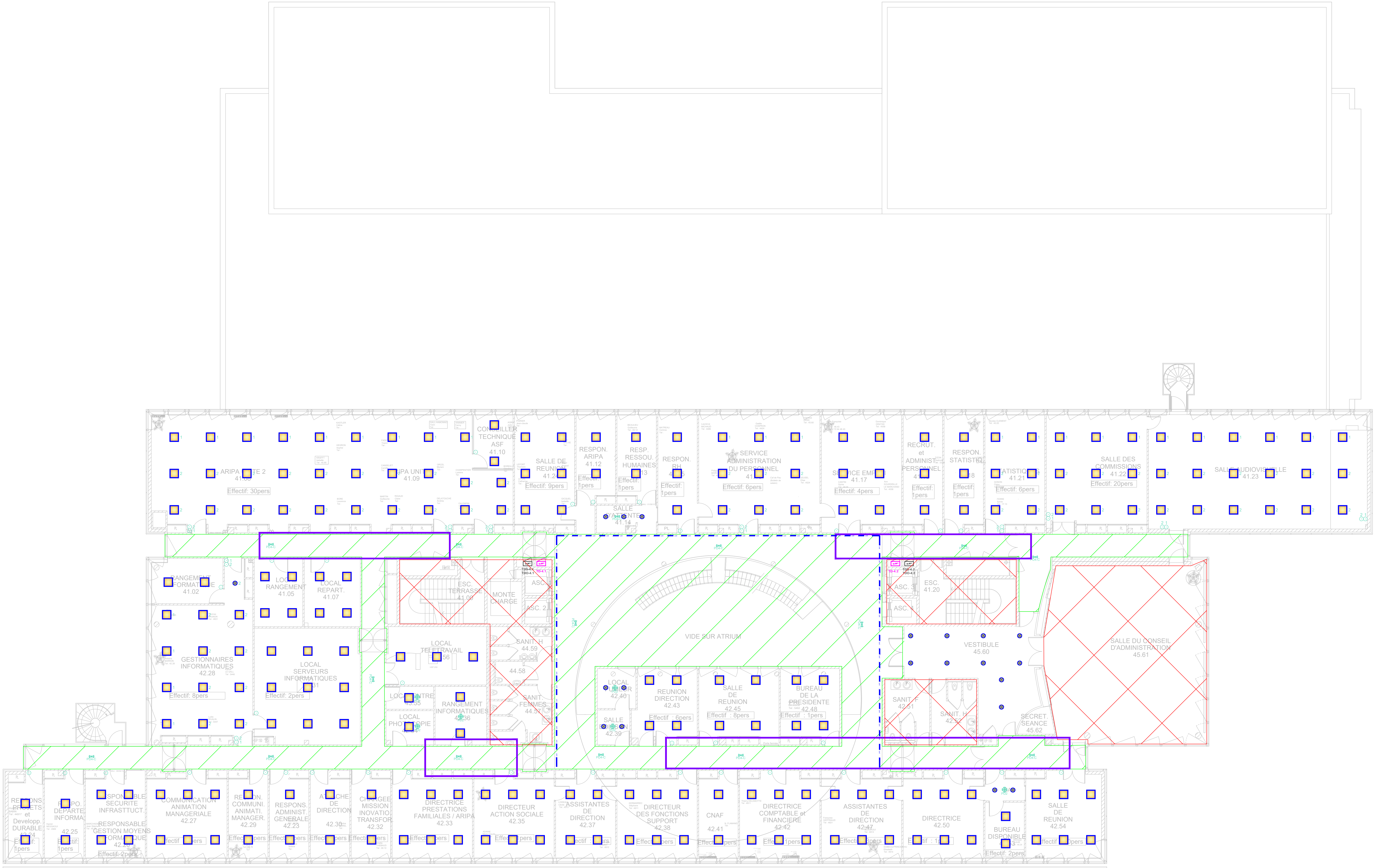

SYMBOLE	DESIGNATION
	* TABLEAU ELECTRIQUE EXISTANT - NON MODIFIE
	* TABLEAU ELECTRIQUE EXISTANT - A ADAPTER
	* BAE INFORMATIQUE EXISTANTE - A ADAPTER
	* POSTE DE TRAVAIL (3 PC 16A / 1 RJ45)
	* PRISE DE COURANT 2P+T 16A
	* POSTE DE TRAVAIL VIDEOPROJECTION (1PC / 1HDMI / 1VGA / 1RJ45)
	* DETECTEUR DE PRESENCE ENCASTRE / SAILLIE TYPE PDA-1C DE MARQUE BEG
	* DETECTEUR DE PRESENCE ENCASTRE / SAILLIE TYPE P02 DE MARQUE BEG
	* BOUTON POUSSOIR
	* COLONNE ALU 2 COMPARTIMENTS
	* TYPE 1 : RELETTE ETANCHE LED 30W TYPE MALAGA DE MARQUE EXALUM
	* TYPE 2 : PLAFONNIER ENCASTRE 600x600 LED 34W TYPE BETA 3 DE MARQUE THORN
	* TYPE 3 : DOWNLIGHT LED 8W TYPE CETUSS3 DE MARQUE THORN
	* TYPE 4 : RUBAN LED
	* PLINTHE ELECTRIQUE
	* ALIMENTATION ELECTRIQUE
	* ECLAIRAGE EXISTANT RECABLAGE SUIVANT NOUVELLE COMMANDE + DEPOSE REPOSE
	* ECLAIRAGE HORS PROJET
	* DEVOIREMENT DES CABLES ET CHEMIN DE CABLE SUITE MODIF RESEAU VENTILATION
	* DECO 1 : SUSPENSION DECORATIVE
	* DECO 2 : SUSPENSION DECORATIVE
	* DECO 3 : SUSPENSION DECORATIVE
	* DECO 4 : SUSPENSION DECORATIVE
	* DECO 5 : SUSPENSION DECORATIVE
	* DECO 6 : SUSPENSION DECORATIVE
	* DECO 7 : SUSPENSION DECORATIVE
	* DECO 8 : SUSPENSION DECORATIVE
	* DECO 9 : SUSPENSION DECORATIVE
	* DECO 10 : SUSPENSION DECORATIVE
	* DECO 11 : SUSPENSION DECORATIVE
	* DECO 12 : APPLIQUE DECORATIVE

Caisse d'Allocation familiales de Loire-Atlantique

22 rue de Malville

49937 Nantes cedex 9

APS

APD

PRO

DCE

PEO

DOE

N°24-150

Echelle1/100

Indice0Plan5

Réaménagement du siège de la CAF de Loire Atlantique

LOT ELECTRICITE

PLAN D'IMPLANTATION R+4

BUREAU D'ETUDES FLUIDES

i2d CONSEILS

12D Conseils Angers
14, rue Joseph Fourier
49070 BEAULOUZE
Tél : 02 41 77 11 88
contact@i2d-conseils.fr

MAITRE D'OEUVRE

Bee architecture
10, rue des péronnières
49100 CHEILLÉ-EN-ANGOU
Tél : 02 41 48 58 90
beearch@beesoft.fr

IND	INTITULE	REDACTION	DATE
01	Première édition	i2d-CONSEILS-03S	26/10/2025

Le présent plan est la propriété intellectuelle exclusive de la s.a.s. i2D Conseils (article L1122.2 de la loi 92-587 du 1er Juillet 1992)
Toute utilisation en est interdite sans l'autorisation préalable et écrite des auteurs.